

USAR MALHA DE  
DISTRIBUIÇÃO 0,25X0,25m  
AÇO: Ø6mm

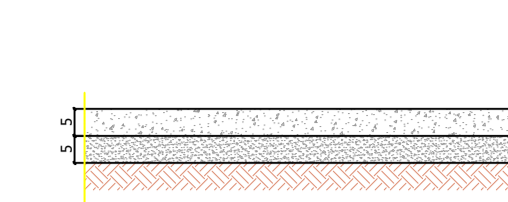

Contrapiso e: 5cm

CONTRAPISO  
e: 5cm  
LASTRO: 5cm  
CONCRETO fck: 20MPa

**01** LOCAÇÃO DA FUNDAÇÃO  
Esc: 1:75

**02** PILARES  
Esc: 1:75

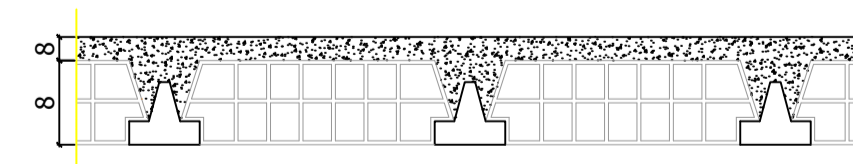
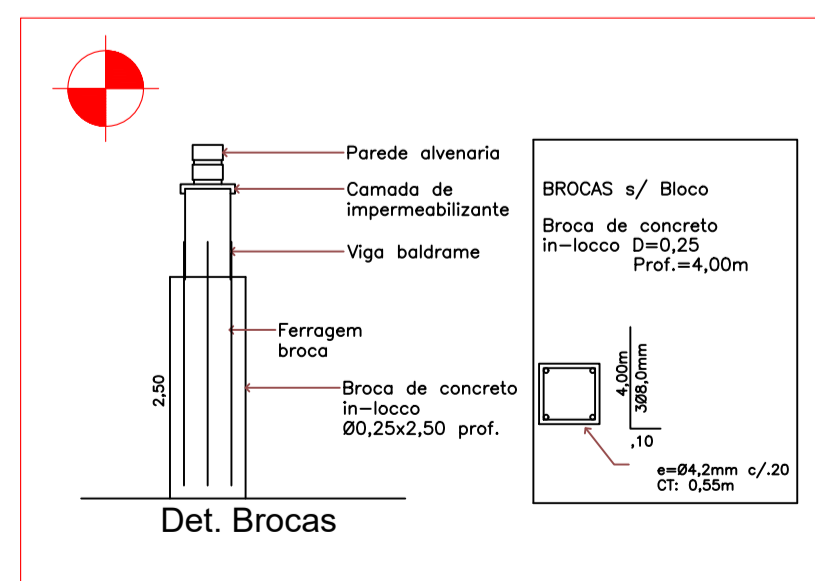
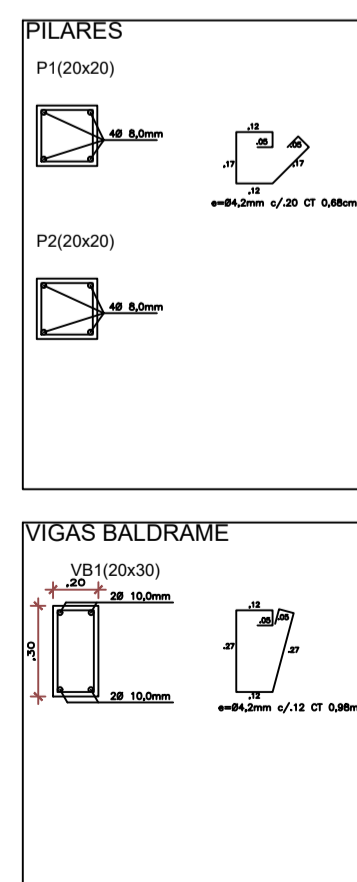

Laje H 8cm  
LAJE  
H: 8cm  
CAPA: 8cm  
INTEREIXO: 45cm  
CONCRETO fck: 20MPa

**Projeto Arquitetônico Centro Cultural**

-LOCALIZAÇÃO DO MUNICÍPIO

**Folha**  
02/04

**Obra:** Construção do Centro Cultural, em bloco estrutural.

**Local da Obra:** Rua: Antonio Dias s/n-ZC1

**Proprietário:** Prefeitura Municipal de Itamaracá

**Proprietário:** Prefeitura Municipal de Itamaracá

**Resp. Técnico:** Milayne Gonçalves Franco  
Engenheira Civil

**Desenho Técnico:** Stephaner L. Rodrigues Alexandre  
Projetista

Área do Terreno..... 620,00m<sup>2</sup>

Área do Projeto..... 445,52m<sup>2</sup>